โรงพยาบาลสมเด็จพระยุพราชนครไทย - รายงานสถานการณ์ COVID-19 วันที่ 28 เมษายน 2563 เวลา 20.00 น.

เขียนโดย Administrator
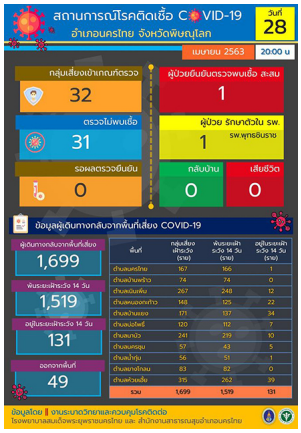
วันพุธที่ 29 เมษายน 2020 เวลา 10:12 น. -