โรงพยาบาลสมเด็จพระยุพราชนครไทย - สถานการณ์โรค โควิด-19 อำเภอนครไทยประจำวันที่ 2 กรกฎาคม 2564 เวลารายงานผล 20.00 น.

เขียนโดย Administrator
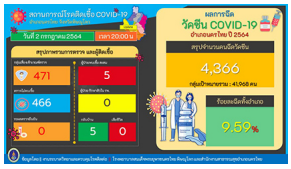
วันจันทร์ที่ 05 กรกฎาคม 2021 เวลา 16:28 น. - แก้ไขล่าสุด วันจันทร์ที่ 05 กรกฎาคม 2021 เวลา 16:29 น.