โรงพยาบาลสมเด็จพระยุพราชนครไทย - สถานการณ์โรคโควิด -19 อำเภอนครไทย ประจำวันที่ 25 มิถุนายน 2564 เวลารายงานผล 20.00 น.
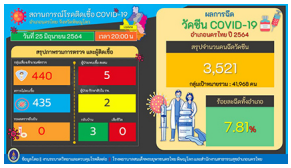
เขียนโดย Administrator
วันจันทร์ที่ 28 มิถุนายน 2021 เวลา 16:05 น. - แก้ไขล่าสุด วันจันทร์ที่ 28 มิถุนายน 2021 เวลา 16:10 น.