แนวทางการคัดกรองพัฒนาการเด็ก 0-5 ปี ทั่วไปและเด็กกลุ่มเสี่ยง
โรงพยาบาลสมเด็จพระยุพราชนครไทย

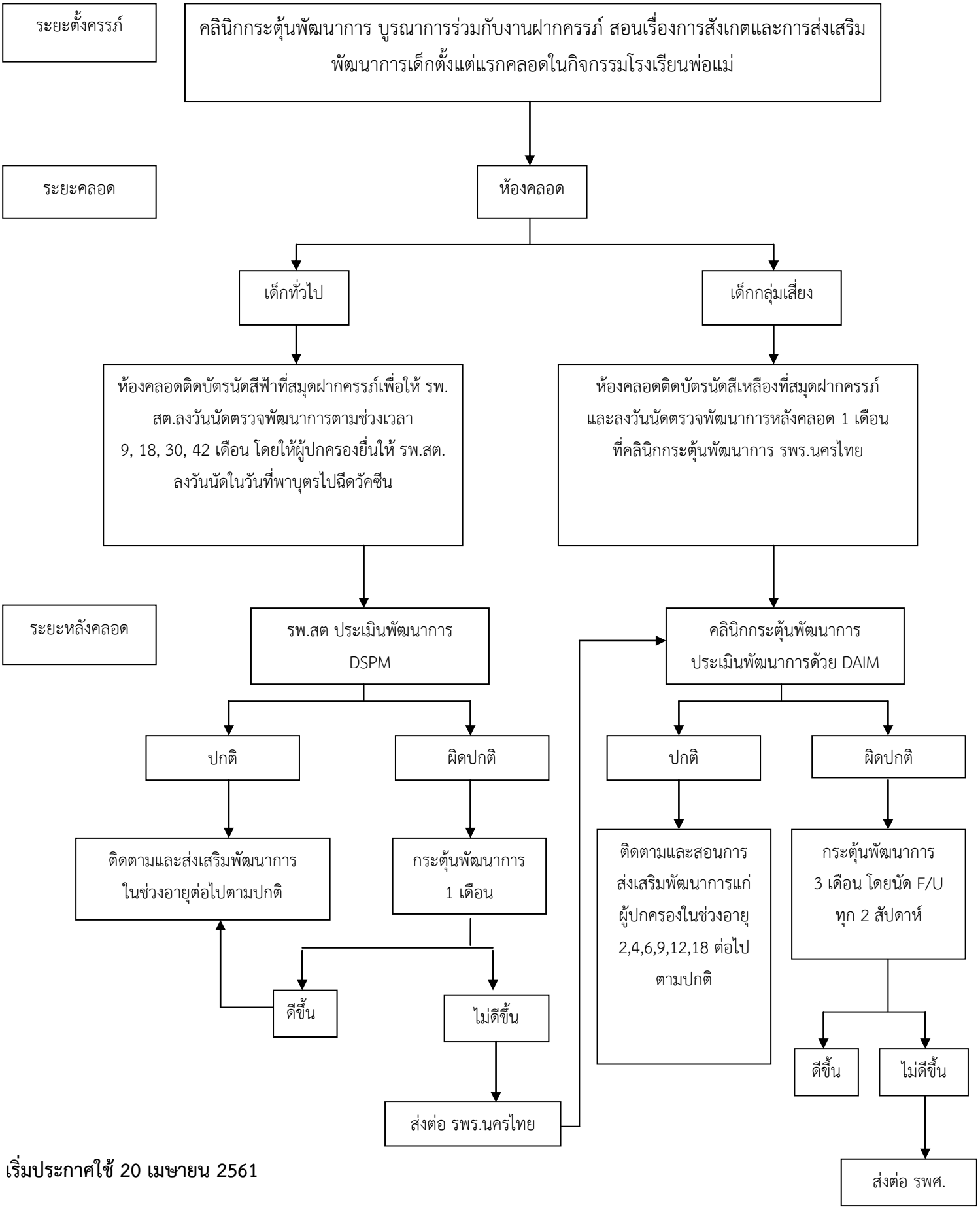

เริ่มประกาศใช้ 20 เมษายน 2561